KIZILMASKE

Sayı: 229 HAFTALIK GENÇLİK MECMUASI 5 LİRA

TAY YAYINLARI

KARİKATÜR

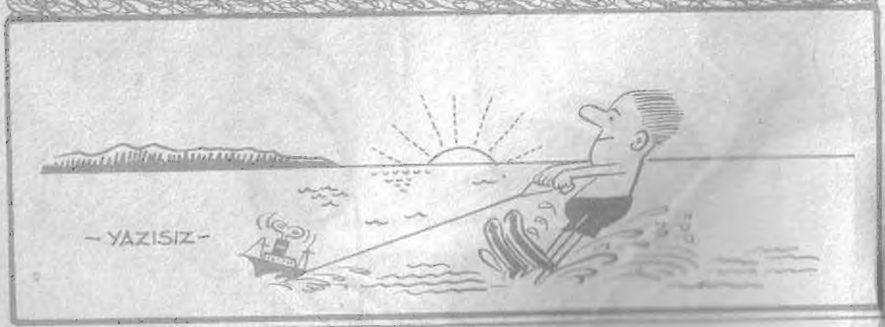

KIZILMASKE
Haftalık Mecmua. Sahibi ve Sorumlu Yönetmeni: H. SEZEN YALÇINER
İdare Yeri: Klodfarer Cad. No:16 İSTANBUL Tel:22 65 32-26 72 42
Genel Dağıtım:Hürriyet Gazete Dağıtım A.Ş. BASIM TARİHİ:23.12.1977

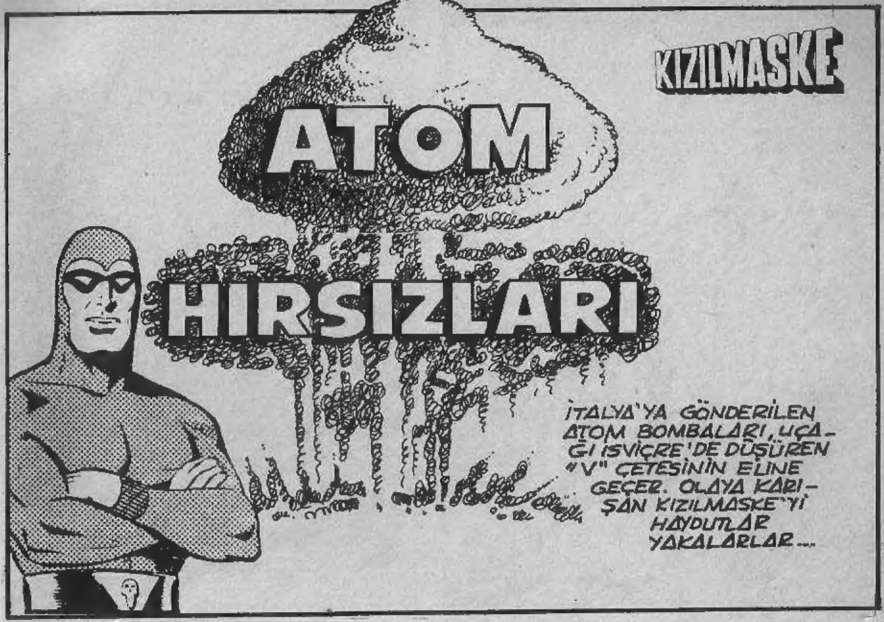

İKİ HAYDUT KIZILMASKE'Yİ TEPEDEN AŞAĞIYA İTTİLER...
HIZLA YERE ÇARPAN DOSTUMUZ BİR AN KENDİSİNİ KAYBETTİ...
HAYDUT-LARIN DEHŞET VERİCİ OYUNU HENÜZ BİTME-MİŞTİ ...
BU BOMBA, ONU KARDAN MEZARINA GÖMECEK...

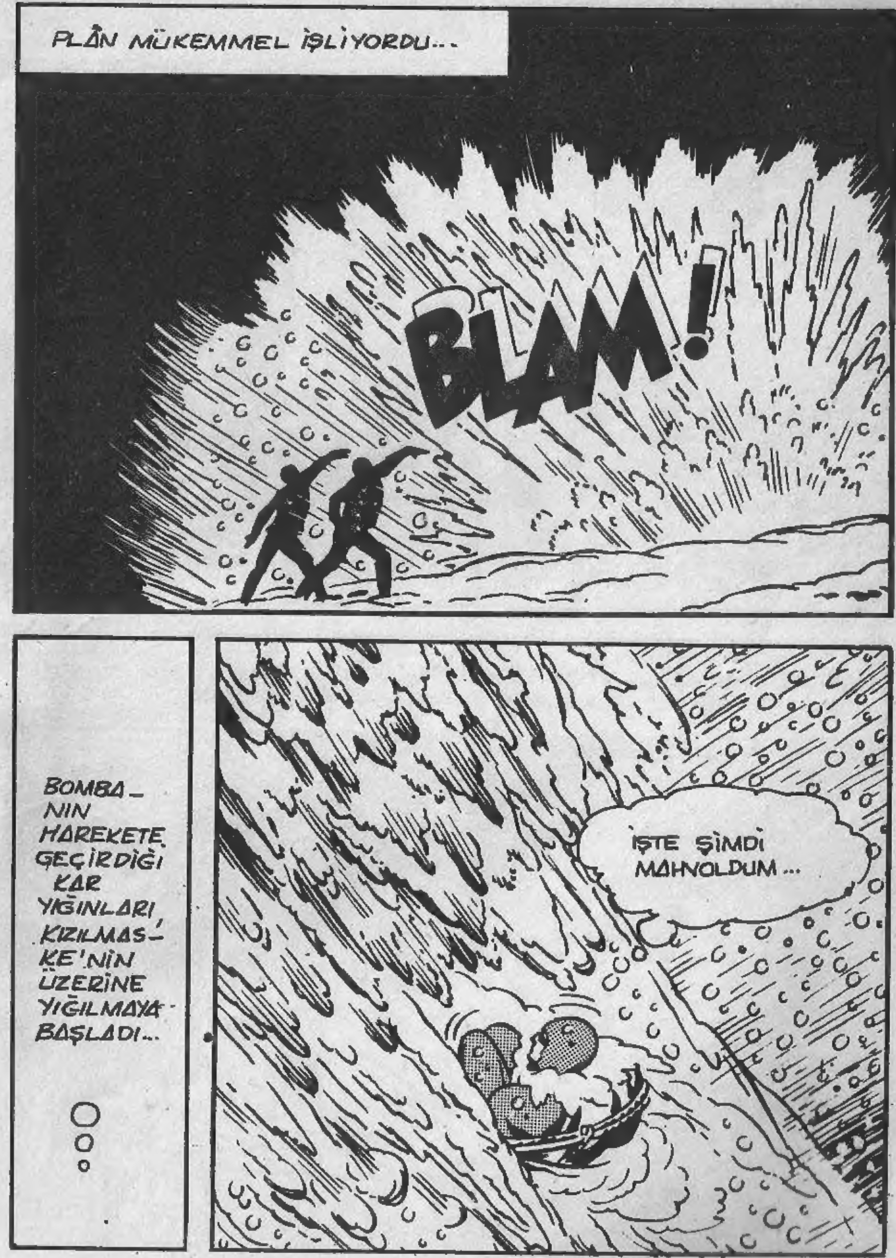
PLÂN MÜKEMMEL İŞLİYORDU...
BLAM!
BOMBA-NIN HAREKETE GEÇİRDİĞİ KAR YIĞINLARI KIZILMAS-KE'NİN ÜZERİNE YIĞILMAYA BAŞLADI...
İŞTE ŞİMDİ MAHVOLDUM...

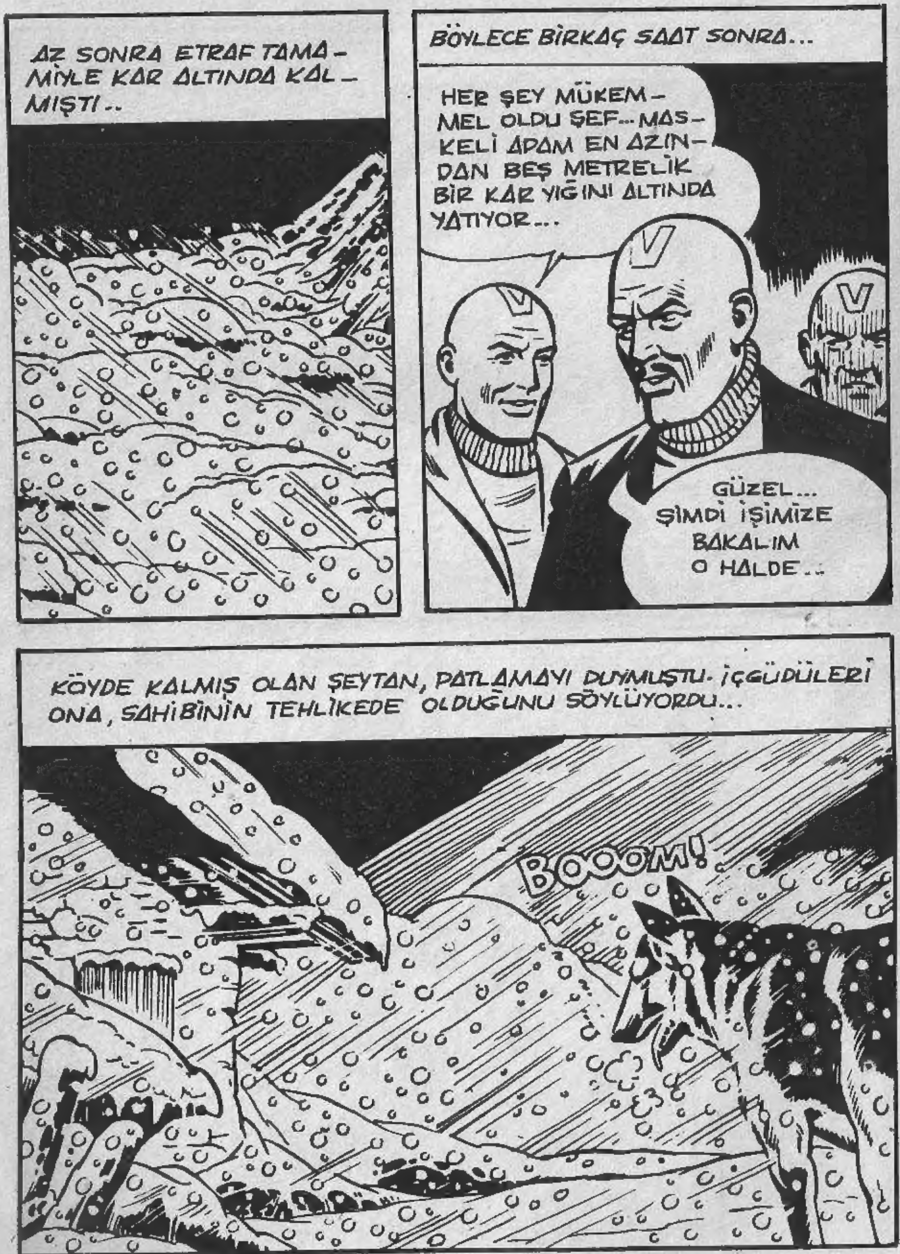
AZ SONRA ETRAF TAMAMİYLE KAR ALTINDA KALMIŞTI..
BÖYLECE BİRKAÇ SAAT SONRA...
HER ŞEY MÜKEMMEL OLDU ŞEF... MASKELİ ADAM EN AZINDAN BEŞ METRELİK BİR KAR YIĞINI ALTINDA YATIYOR...
GÜZEL... ŞİMDİ İŞİMİZE BAKALIM O HALDE...
KÖYDE KALMIŞ OLAN ŞEYTAN, PATLAMAYI DUYMUŞTU. İÇGÜDÜLERİ ONA, SAHİBİNİN TEHLİKEDE OLDUĞUNU SÖYLÜYORDU...
BOOOM!

BU DUYGUYLA, DELİCESİNE BİR KOŞU TUTTURDU.
AZ SONRA, FANTOM'UN KARLARIN ALTINDA KALDIĞI YERE VARMIŞTI...
ŞEYTAN, EFENDİSİNİN KOKUSUNU GAYET NET DUYUYORDU...

ZEKİ HAYVAN, ONUN NEREDE OLDUĞUNU ANLAMIŞTI. BÜYÜK BİR ÇABAYLA KARLARI EŞELEMEYE BAŞLADI...
VE BİR SAATE YAKIN BİR SÜRE KAZDI DUR- DU... SONUNDA SAHİ- BİNİ BULMUŞTU...
ŞE.. ŞEYTAN..!
NEFESİYLE SAHİBİNİ ISITAN SADIK HAYVAN, ONUN KENDİNE GELDİĞİNİ GÖRÜNCE RAHATLADI. KIZILMASKE YİNE ESKİ GÜCÜNE KAVUŞMUŞTU...
SNAPP!

TAM ZAMANINDA YETİŞTİN DOSTUM. HAYDİ ŞİMDİ KÖYE DÖNE_ LİM...
O HAYDUTLARI BU KEZ TAMA- MİYLE ORTA- DAN KALDIR- MALIYIM...
ŞU POSTANEDEN TELEFON EDEBİLİ- RİM HERHALDE...
POST
İÇERİ GİRMENİN BİR YOLU OL- MALI...
KIZILMASKE BÖYLE DİYEREK BIÇAĞINI ÇIKARTTI...

... VE ÇERÇEVE ARASINA SOKARAK, PENCERENİN KOLUNU KALDIRDI...
BU İŞ OLDU... GEL ŞEYTAN...
DOSTUMUZU BÜYÜK BİR SÜRPRİZ BEKLİYORDU...
VAY CANINA..! PİLOTLAR BURADAYMIŞ...

AYNI ANDA DAĞDAKİ BİNADA...
BİRİNİZ POSTANEYE GİDİP PİLOTLARA BİR BAKIN...
AYRICA CENEVRE'YE DE TELEFON EDİP HAZIR OLDUĞUMUZU BİLDİRİN... HAREKETE GEÇİYORUZ...
KAR FIRTINASI DİNDİYSE, ONLARI DA DAĞA ÇIKARIP TEMİZLEYİN...
ONDAN SONRA DA SIRA BANKALARDAKİ PARALARA GELECEK...
TAMAM ŞEF... HEMEN GİDİYORUM...

EMRİ ALAN HAYDUT HEMEN TELE_
FERİĞE BİNDİ ...
AYNI ANDA POSTANEDE...
KABİN HAREKET ETTİ. ACABA BİR ŞEYDEN Mİ ŞÜPHE_LENDİ_LER ?
İŞTE YİNE O HAYDUTLARDAN BİRİ... NE İSTİYORSUN BİZDEN MASKELİ?..
BEN ONLARIN ARKADAŞI DEĞİLİM. SİZİ KURTARMAYA GELDİM DOSTLARIM...

SANMAM... HER SAAT BAŞINDA BİRİ KONT-ROLA GELİYOR... HERHALDE BİZİ SAĞ BIRAKMAYACAKLAR..
BURAYA DOĞRU BİRİ GELİYOR.. BEN YANDAKİ ODAYA SAKLANIYORUM. O GİDİNCE SİZİ KURTARIRIM...
AZ SONRA...
GÜZEL... İPLER SAPASAĞLAM DURUYOR.. YAKINDA RAHATA KAVUŞTURACA_ĞIM SİZLERİ, MERAK ETMEYİN... HA! HA! HA!
İYİ Kİ ONLARI ÇÖZMEMİŞİM...

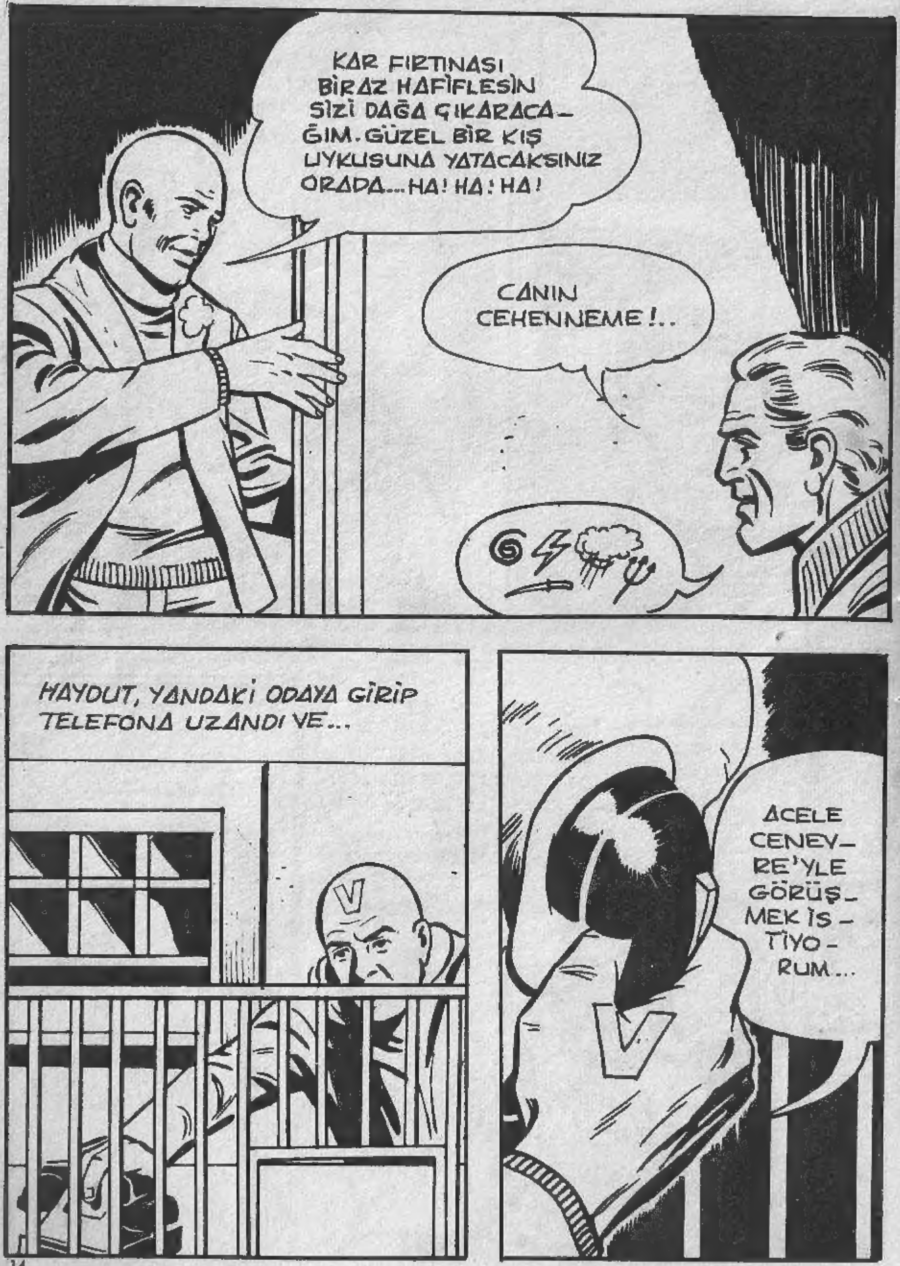
KAR FIRTINASI BİRAZ HAFİFLESİN SİZİ DAĞA ÇIKARACA-ĞIM. GÜZEL BİR KIŞ UYKUSUNA YATACAKSINIZ ORADA...HA! HA! HA!
CANIN CEHENNEME!..
HAYDUT, YANDAKİ ODAYA GİRİP TELEFONA UZANDI VE...
ACELE CENEV-RE'YLE GÖRÜŞ-MEK İS-TİYO-RUM...

KISA BİR KONUŞMADAN SONRA, ACELEYLE POSTANEDEN AYRILDI...
KIZILMASKE İÇİN ARTIK HAREKETE GEÇME ZAMANI GELMİŞTİ. HEMEN PİLOTLARIN ELLERİNİ ÇÖZDÜ...
OH...GÜNLERDİR BAĞLI DURMAKTAN KOLLARIMIZ UYUŞMUŞ. SAĞOL AHBAP...!
BEN HEMEN DAĞDAKİ EVE GİDİYORUM. SİZ DE BU ARADA CENEVRE POLİSİNE TELEFON EDİP DURUMU ANLATIN...

HEMEN BURAYA GELSİNLER. DOSTUM ŞEYTAN'I YANINIZDA BIRAKIYORUM. TEHLİKELİ BİR DURUMDA YARDIMCINIZ OLUR...
ORMANDA: " FANTOM TEHLİKELERDEN YILMAZ, PLÂNINI GERÇEKLEŞTİRMEK İÇİN GEREKİRSE ATEŞE BİLE ATILIR" DERLER...
YUKARI ÇIKMAK İÇİN TELEFERİKTEN YARARLANMALIYIM...
DOSTUMUZ HAYDUTUN BİNDİĞİ TELEFERİĞE SON ANDA YETİŞEBİLDİ...
İNŞALLAH BENİ GÖRMEZ...

HAYDUT, ONUN FARKINDA BİLE DEĞİLDİ...
ŞANSIM VARMIŞ... ŞİMDİLİK İŞLER YOLUNDA GİDİYOR...
BU KAR FIRTINASINDA BENİ GÖRMELERİNE İMKÂN YOK...
TELEFERİK DAĞ KÖŞKÜNÜN YANINA YAKLAŞINCA, KIZILMASKE BİR KAPLAN ÇEVİKLİĞİYLE YERE ATLADI...

ÇOK DİKKATLİ OLMALIYIM. ADAM DOĞRUCA EVE GİDİYOR... ARKADAN DOLANAYIM ...
AZ SONRA, KÖŞKÜN ARKA PENCERELERİNDEN BİRİNİ AÇAN FANTOM, EVE SESSİZCE SÜZÜL_ DÜ ...
ÖNCELİKLE, BOMBALARI PATLA_ TAN PİMLERİ ELE GEÇİRME_ LİYİM ...
DOSTUMUZ BU AMAÇ_ LA, PİMLERİN SAKLI OLDUĞU KASAYI ARA_ MAYA BAŞLADI ...
BURADA YOK.. BÜTÜN ODALARI TEK TEK DOLAŞMAM GERE_ KECEK GALİBA ...
KIZILMASKE'NİN YAPTIĞI İŞ OLDUKÇA TEHLİKELİYDİ ...

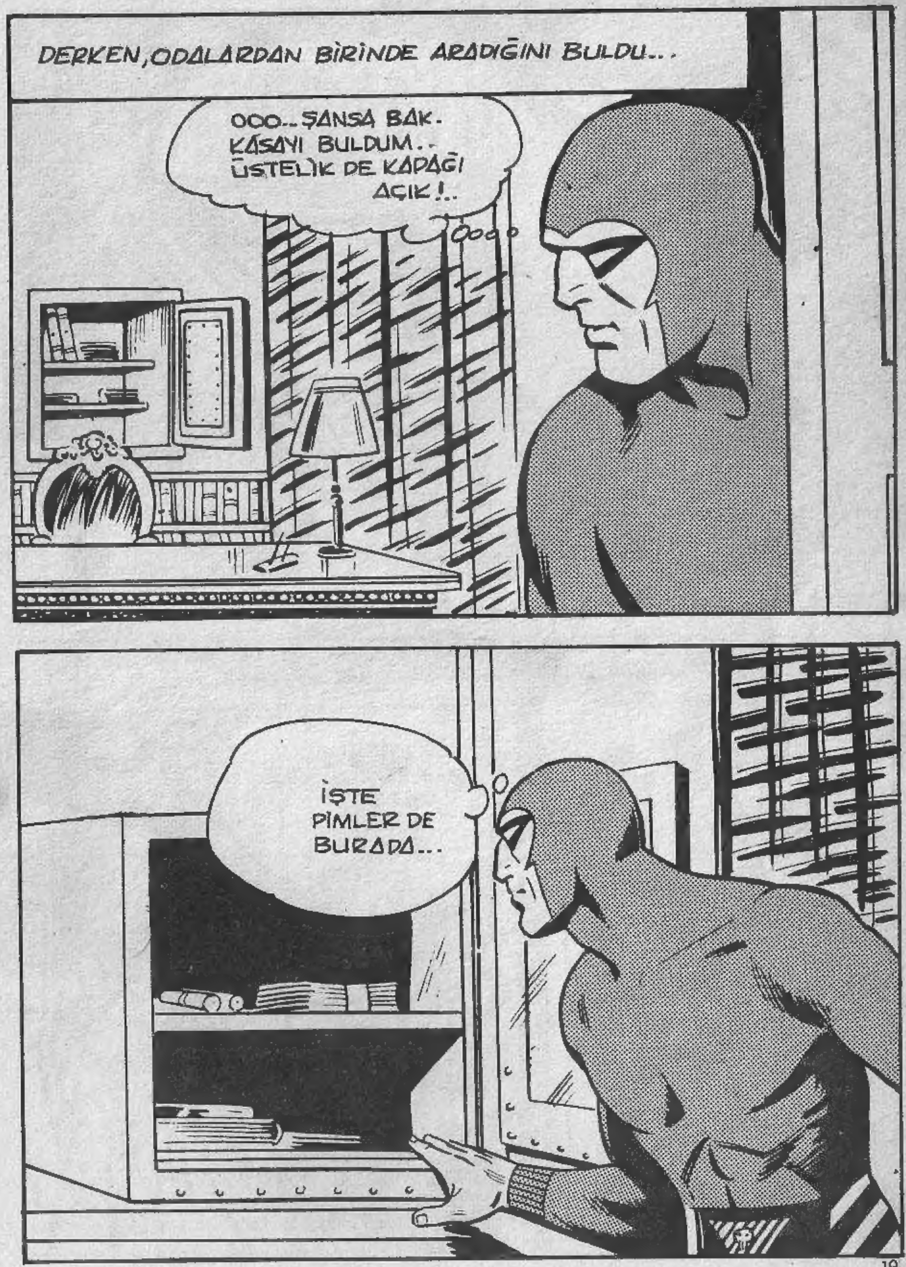
DERKEN, ODALARDAN BİRİNDE ARADIĞINI BULDU...
OOO.. ŞANSA BAK. KASAYI BULDUM.. ÜSTELİK DE KAPAĞI AÇIK!..
İŞTE PİMLER DE BURADA...

BUNLAR OLMADAN PLÂNLARINI YÜRÜTEMEZLER...
ARTIK İÇİM RAHAT ETTİ. BOMBAYI PATLATAMAYACAKLAR... KASAYI BOŞ BULUNCA NE YAPACAKLAR ACABA?..
AYNI ANDA AŞAĞIDA...
GİT KASADAKİ PİMLERİ GETİR... HAREKET SAATİ GELDİ...

AZ SONRA BOMBALARI ALIP CENEVRE HAVAALA-NINA GÖTÜRECEĞİZ... ORADA BİZİ BİR UÇAK BEKLİYOR...
TAMAM... İŞLER KIZIŞIYOR.. BURAYA GELEN BİRİ VAR...
HAYDUT, ODADA HİÇ BEKLEMEDİĞİ BİRİYLE KARŞILAŞTI...
SEN HA? FAKAT SEN ÖLDÜN. NASIL OLUR?..

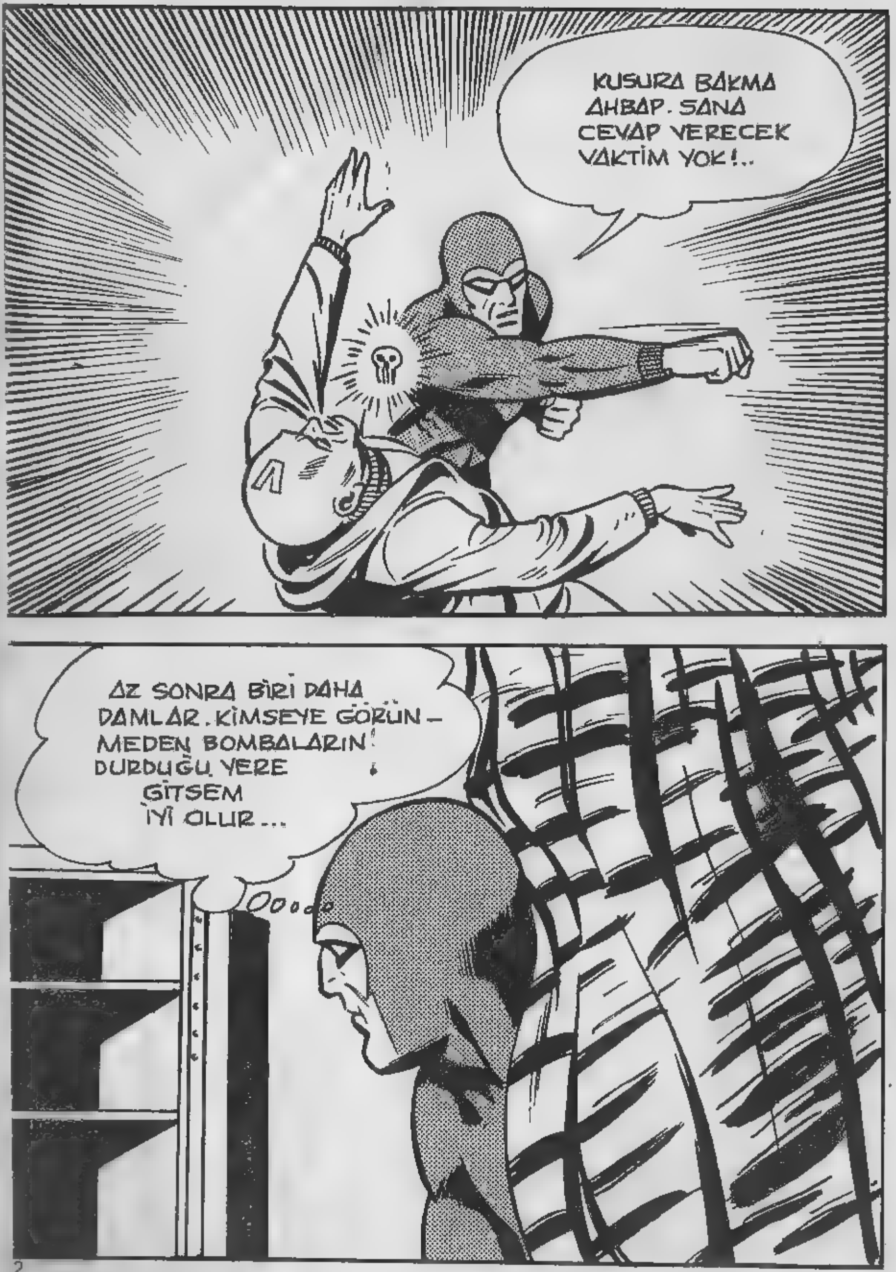
KUSURA BAKMA AHBAP. SANA CEVAP VERECEK VAKTİM YOK!..
AZ SONRA BİRİ DAHA DAMLAR. KİMSEYE GÖRÜN-MEDEN BOMBALARIN DURDUĞU YERE GİTSEM İYİ OLUR...

AYNI ANDA...
NEREDE KALDI BU ADAM? GİT BAK BAKALIM NE YAPIYOR...
BEKLENMEDİK SÜRPRİZ DİĞER HAYDUTTA DA ŞOK ETKİSİ YAPTI...
NEE ?

ATOM BOMBASININ PİMLERİ YOK OLMUŞ.. KAPAKTA DA BİR KURUKAFA İŞARETİ VAR!..
HAYDUT BÜYÜK BİR TELÂŞLA DIŞARI FIRLADI...
ŞEEFFF..! FELÂKET..!.
HAYDUTLARIN ŞEFİ ÇOK ŞAŞIRMIŞTI..
NASIL OLUR? KOCA PİMLER NEREYE KAYBOLABİLİR?..
BÜYÜK BİR TEHLİKE KARŞISINDAYIZ.. ÇABUK DEPOYA GİDELİM...

HAYDUTLAR TELÂŞ İÇİNDE DIŞARI KOŞTULAR...
DEPOYA BİR AN ÖNCE VARMALARI GEREKİYORDU...
DEPONUN KAPISINI AÇMALARIYLA DÜŞMANLARINI KARŞILARINDA BULMALARI BİR OLDU...

AZ ÖNCE KARLARA GÖMDÜKLERİ MASKELİ,KARŞILARINDA DURUYORDU...
OLAMAZ!.. SEN ÖLDÜN.!..
KIZILMASKE YILDIRIM GİBİ HAREKETE GEÇTİ...
ORMANDA BANA ÖLÜMSÜZ RUH DERLER.!..
SLAM
BU SÖZÜN YALAN OLDUĞUNU KANITLAYACAĞIM.!..

FANTOM SON KOZUNU OYNAMAMIŞTI. PİMLERDEN BİRİNİ ATOM BOMBASININ BAŞLIĞINA TAKIVERDİ. ARTIK HAYDUTLARA DİLE-DİĞİNİ YAPTIRABİLİRDİ...
ATEŞ ETTİĞİN ANDA BOMBAYI PATLATIRIM...
AMA SEN DE BİZİMLE BİRLİKTE ÖLÜRSÜN!..
HA!HA!HA! BENİM ÖLÜMSÜZ OLDUĞUMU ANLAMADIN MI DAHA ?..

HAYDUTLARIN SON DİRENMELERİ DE KIRILMIŞTI...
HAYIR..! YAPMA..
!!
BURADAN KAÇMALIYIM... O BİR HAYALET, ONUNLA BAŞEDEMEM. KURTULMALIYIM ONDAN..!
FANTOM PİMİ BOMBADAN ÇIKARDI...
BU KADAR KORKACAĞINI SANMAZDIM. AMA İYİ OLDU... ŞİMDİ ONU ELEGEÇİRMENİN YOLLARINI ARAMALI...
BANG

GEÇ KALDIM... TELEFERİK HAREKET ETTİ !..
KÖYE İNİP TELEFERİK TELLERİNE ÇIKARSAM KÖŞKE VARABİLİRİM...
ETRAFI KOLAÇAN EDEN KIZILMASKE'NİN GÖZÜNE BİR ÇİFT SKİ İLİŞMİŞTİ...
İŞTE BU GÜZEL...
DOSTUMUZ AZ SONRA KÖY YOLUNDA HIZLA İLERLEMEYE BAŞLADI...

İŞTE GELDİM... FAKAT TELEFERİK NEDEN DURDU ACABA ?
HAYDUTLARIN ŞEFİ DE KIZILMAS-KEYİ GÖRMÜŞTÜ...
İŞTE ORADA... ONDAN MUTLAKA KURTULMA-LIYIM...
ATEŞ EDİYOR... DEMEK TELE-FERİĞİ BİLHASSA DURDURMUŞ... YAPACAĞIMI BİLİRİM BEN...
PANG
PANG

ÇOK TEHLİKELİ BİR ŞEY, AMA ONU ELE GEÇİRMEK İÇİN BUNU GÖZE ALMALI-YIM...
PANG
KIZILMASKE HIZLA DİREĞE TIRMANIP...
...TELEFERİK TELİNDE İLERLEMEYE BAŞLADI... GİTTİKÇE ŞİDDETİNİ ARTTIRAN RÜZGÂR, DOSTUMUZUN HAREKETLERİNİ GÜÇLEŞTİRİYORDU.
PANG
PANG
NEYSE... BAŞARDIM.... ARTIK RAHAT-ÇA CAMI KIRIP KABİNE Gİ-REBİLİRİM.
PANG

Bu Maceranın Sonu

DEDELERİMDEN DOKUZUNCU FANTOM'UN ANILARI. AFRİKAYA YAPTIĞI BÜYÜK GEZİ İLE İLGİLİ BUNLAR!..
" YOLCULUĞA BİR GECE VAKTİ GİZLİCE ÇIKTIM..."
" ORMAN KABİLELERİNİN YOKLUĞUMU FARKEDİP BİR HUZURSUZLUK ÇIKAR-MALARINI İSTEMİYORDUM."
" İKİ GÜN SONRA TAGONDA KABİLESİNİN TOPRAKLARINA VARMIŞTIM..."
HOŞGELDİN ÖLÜMSÜZ RUH!..

" DAHA SONRA ONLARIN DERTLERİNİ DİNLEDİM..."
SÜRÜLERİMİZE BİR KAPLAN DADANDI. BİZE YARDIM ET FANTOM..
" SÖZÜNÜ ETTİKLERİ KAPLANI BULUP ONU AVLAMAM BENİ HAYLİ UĞRAŞTIRDI.."
" ERTESİ GÜN KÖYDEN AYRILIRKEN BENİ UĞURLADILAR..."
" DAHA SONRAKİ YOLCULUĞUM OLDUKÇA SAKİN GEÇTİ..."

" YOL BOYUNCA RASTLADI-ĞIM KABİLELER BENİ SEVİNÇLE KARŞILIYORLARDI.."
SELÂM, ÖLÜMSÜZ RUH!..
YAŞASIN FANTOM!
" BAZEN BÜYÜK NEHİRLERİ SALLA GEÇMEM GEREKİYORDU"...
BIRAZ ÖTEDE ÇÖL BAŞLA-YACAK..
" ÇÖLE VARDIĞIMDA KAFATASI MAĞARASIN-DAN AYRILALI BİR HAFTA OLMUŞTU"...

" KUM FIRTINASINA ALDIRMA-DAN ÇÖLDEKİ YÜRÜYÜŞÜ-ME DEVAM ETTİM ..."
" NİHAYET ÇÖLÜ GERİDE BIRAKIP ORMANLIK ARAZİYE GİRDİM ... VAKİT KAZANMAK İÇİN ATIMI DÖRTNALA SÜRÜYORDUM ..."
" GUTAN TOPRAKLARINA UZUN SÜREDİR GELME-MİŞTİM.. BENİ NASIL KARŞILAYACAKLARINI BİLMİYORDUM"...
"AMA ÇOK GEÇMEDEN ŞÜPHELE-RİMİN YERSİZ OLDUĞUNU ANLADIM ... "
SELÂM BÜYÜK ŞEF!..
SELÂM ÖLÜMSÜZ RUH!..

FAKAT BİRDEN BEKLENMEDİK BİR ŞEY OLDU. YERLİLERDEN BİRİ ÖFKEYLE İLERİ ATILDI..
DEMEK ÖLÜMSÜZ RUH SENSİN ?..
BİZE ÖLÜMSÜZ OLDUĞUNU İSPAT ET BAKALIM !..

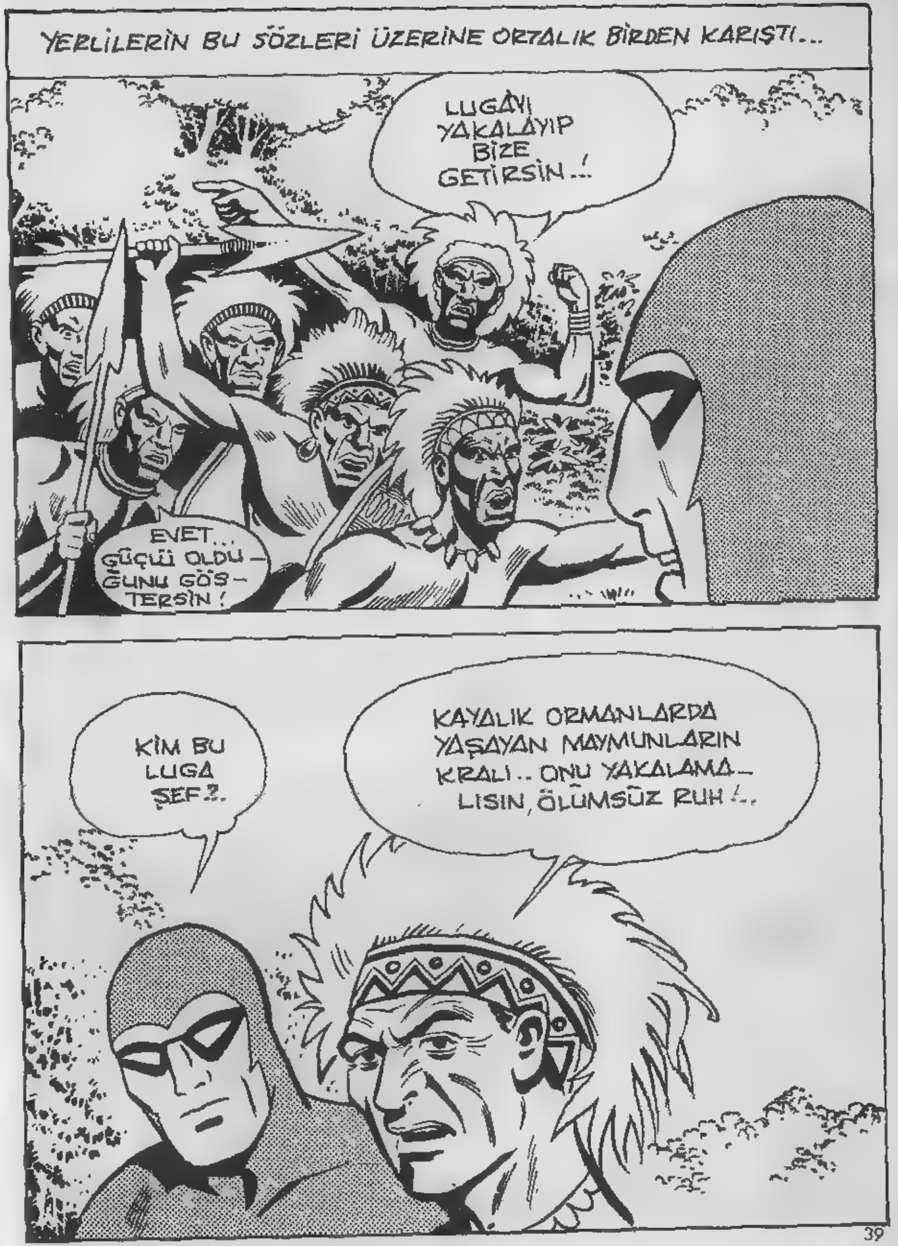
YERLİLERİN BU SÖZLERİ ÜZERİNE ORTALIK BİRDEN KARIŞTI...
LUGAYI YAKALAYIP BİZE GETİRSİN..!
EVET.. GÜÇLÜ OLDUĞUNU GÖSTERSİN !
KİM BU LUGA ŞEF ?
KAYALIK ORMANLARDA YAŞAYAN MAYMUNLARIN KRALI.. ONU YAKALAMALISIN, ÖLÜMSÜZ RUH !..

" ANLAŞILAN KABİLENİN GENÇLERİ BENİ SINAMAK İSTİYORLARDI..."
İŞTE, FANTOM. SÖZÜNÜ ETTİĞİM ORMAN ORASI!..
" HİÇ TEREDDÜT ETMEDEN TARİF EDİLEN YERE DOĞRU YÜRÜDÜM..."
" AZ SONRA ORMANDAYDIM. ÇEVREDE GARİP BİR SESSİZLİK VARDI. FAKAT GÖZLENDİĞİME EMİNDİM..."

GERÇEKTEN DE ÇOK GEÇMEDEN YANILMADIĞIMI ANLADIM...
GRRRR
YAKINDA OLMALILAR... BİRAZDAN ORTAYA ÇIKARLAR!..
" BİRDEN ETRAFIMIN MAYMUNLARLA SARILDIĞINI GÖRDÜM"...

"BUNLAR AFRİKA'DA YAŞAYAN VE TÜRLERİNİN EN VAHŞİLERİ OLAN MAYMUNLARDI.."
"ONLARA SİLÂHLA KARŞI KOYAMAZDIM .. ZİRA YARALANDIKLARI ZAMAN ÇOK YIRTICI OLDUKLARINI BİLİYORDUM...

TAM O SIRADA İÇLERİNDEN BİRİ ÖFKEYLE HOMURDANARAK BANA DOĞRU İLERLEDİ, ŞEFLERİ OLDUĞU BELLİYDİ...
ONDAN ÖNCE DAVRANIP HAREKETE GEÇTİM, YEDİĞİ DARBEYLE İYİCE SERSEMLEMİŞTİ...

"TOPARLANMASINA FIRSAT VER– MEDEN KOLUMU BOYNUNA DOLAYARAK..."
"... BÜTÜN GÜCÜMLE SIKTIM... SIKTIM..."
..."SONRA SOLUKSUZ KALAN HAYVANI EN YAKIN AĞACA DOĞRU FIRLATTIM"...

"ÖTEKİLER OLANLARI DİKKATLE İZLİYORLARDI.. ŞEFLERİNİN YERE SERİLDİĞİNİ GÖRÜNCE BİR ANLIK BİR TERED– DÜT GEÇİRDİLER.."
BİRAZDAN HEPSİ ÜZERİME SALDIRA– CAKLAR!.
" FAKAT HİÇ DE SANDIĞIM GİBİ OLMADI. MAYMUNLAR BİRDEN KORKU İÇİNDE HAVAYI KOKLAMAYA BAŞ– LADILAR"...
"AĞAÇLARIN ÜZERİNDEKİLER İSE ÇIĞLIKLAR ATARAK YAK– LAŞAN BİR TEHLİKEYİ HABER VERİYORLARDI SANKİ"...

"İŞTE TAM O SIRADA GÖKGÜRÜLTÜ–SÜNÜ ANDIRAN SESLER ÇIKARAN BIR FİL SÜRÜSÜ GÖRÜNDÜ..."
"MAYMUNLAR BENİ UNUTMUŞ, CANLARINI KURTARMAK İÇİN KAÇIŞMAYA BAŞLA–MIŞLARDI..."
"ÇOK GEÇMEDEN HEPSİ GÖZDEN KAYBOLDULAR..."
"ORTALIK SAKİNLEŞİN–CE BEN DE YERDE BAYGIN YATAN LUGA'YI SIRTLAYIP KÖYÜN YOLUNU TUTTUM..."

"KABİLENİN GENÇLERİ BENİ BU ŞEKİLDE KARŞILARINDA GÖRÜNCE ÇOK ŞAŞIRDILAR..."
İŞTE, İSTEDİĞİ–NİZİ GETİR–DİM !..
"HEPSİ MAHÇUP OLMUŞLARDI... ŞEF DE ONLAR ADINA BEN–DEN ÖZÜR DİLEDİ..."
ONLARI AFFET, FANTOM..SENİ YETERİNCE TANIMIYORLAR.
"AZ SONRA TAMTAML'AR HABERİ BÜTÜN ORMANA YAYDILAR..."
Fantom Luga'yı yakaladı...

TURKAY MATBAACILIK

Devamı Gelecek Sayıda

BİLMECE Bildirmece

	1	2	3	4	5	6	7	8	9	10
1								■		
2							■			
3							■			
4					■					
5						■				
6			■							

SOLDAN SAGA: 1-Ölen birinin ardında bıraktıgı dilekler;Uzaklık sözcüğü. 2-Yanılmazlık;Tersi su taşkını. 3-Geceleri görebilen bir memeli yaratık;Eski bir Türk devleti.4-İki şeyi birbirinden uzaklaştır;Mikroskobik varlıklardan biri. 5-Gümüş görünümünde bir maden;Bir çiçek. 6-Yemek;Direktif.
YUKARIDAN AŞAĞIYA: 1-Avusturya'nın başkenti. 2-Güvenlik, düzenlik. 3-Müslüman topluluklarda erkeklerin başlarına sardıkları türban.4-Oluşan, meydana gelen. 5-İngilizce'de evet;Bir nota. 6-Bisiklet yarışında ayrılmış bölgeler. 7-Bir erkek adı. 8-Tersi çocuklara anlatılan gerçek olmayan hikaye.9-Bir İspanyol içkisi. 10-Soyluluk.

İkinci ve üçüncü resimlerdeki dörder eksiği bulabilir misiniz?

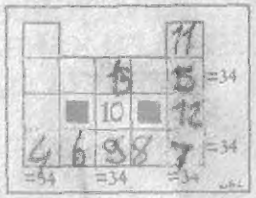

Boş karelere 10 hariç,1'den 15'e kadar olan sayıları öyle yerleştirin ki, toplam hep 34 olsun.

	1	2	3	4	5	6	7	8	9
1	A	B	İ	D	E	■	A	L	E
2	D	E	V	E	■	E	Z	E	L
3	A	D	E	L	E	■	A	■	E
4	L	A	D	■	S	E	L	A	M
5	E	V	İ	Ç	■	F	A	R	E
6	T	A	■	İ	Ç	E	R	İ	K

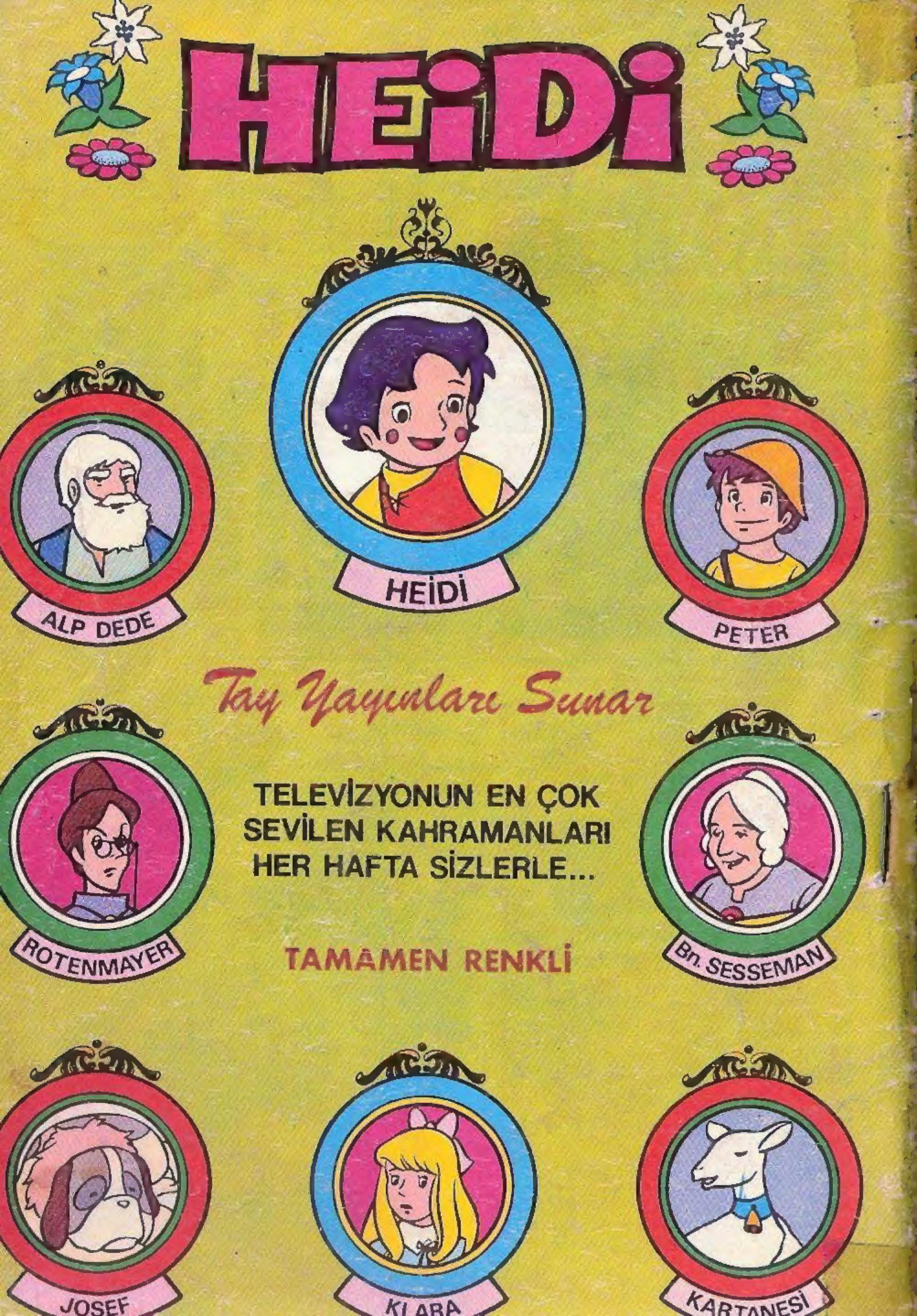
HEİDİ
HEİDİ
ALP DEDE
PETER
Tay Yayınları Sunar
TELEVİZYONUN EN ÇOK SEVİLEN KAHRAMANLARI HER HAFTA SİZLERLE...
TAMAMEN RENKLİ
ROTENMAYER
Bn. SESSEMAN
JOSEF
KLARA
KARTANESİ